

Anleitung Auslesen Gann Datenlogger

Verbinden Sie Ihren Datenlogger mit dem PC. Der Logger wird automatisch erkannt

Mit 7 einfachen Schritten den Logger auslesen und die Werte speichern

Nach dem Anschließen des Datenloggers klicken Sie unter Funktionen auf „Messreihe laden“

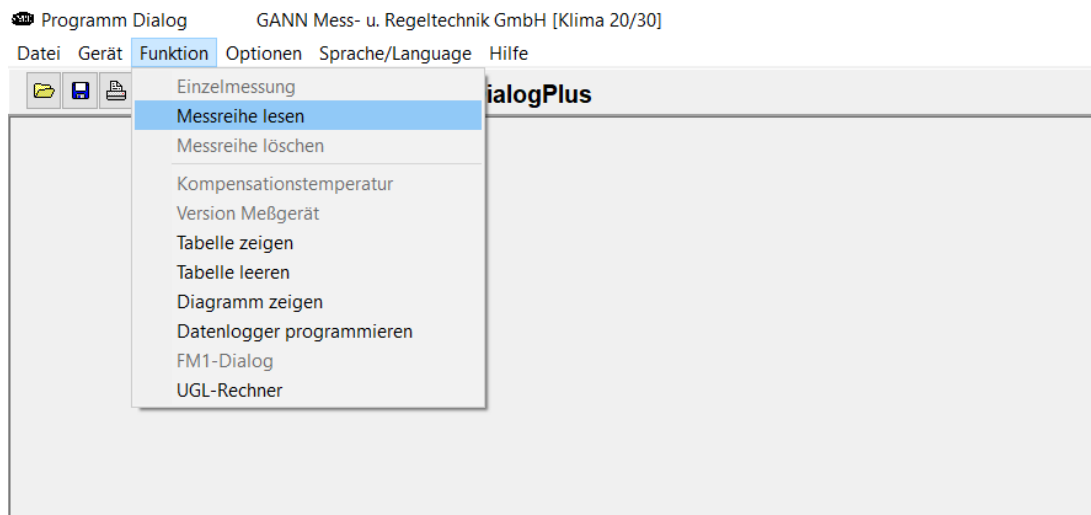

Die im Logger gespeicherten Daten werden übertragen

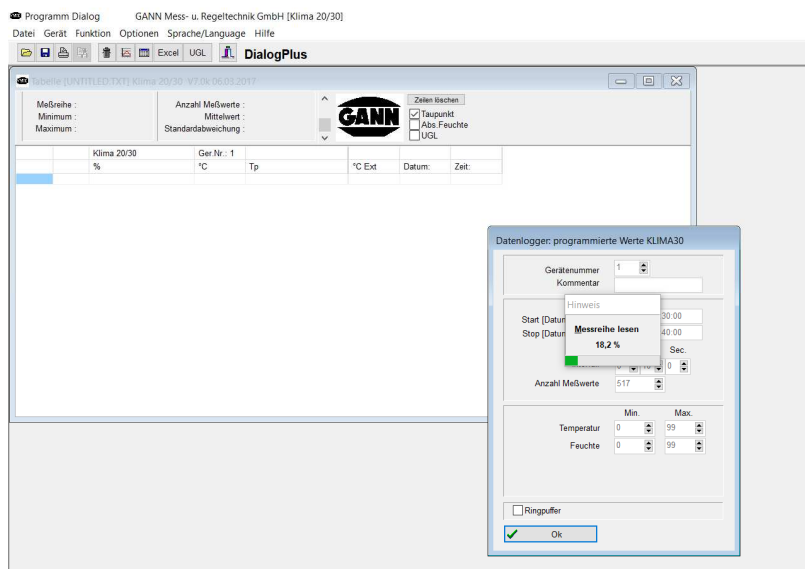

Nach dem Übertrag erhalten Sie eine Tabelle mit den Messwerten, sowie nochmals die am Logger eingestellten Parameter - bitte mit „OK“ bestätigen

The screenshot shows the 'Programm Dialog' window for 'GANN Mess- u. Regeltechnik GmbH [Klima 20/30]'. The main window displays a table of measurement data for 'Klima 20/30' with columns for '%', '°C', 'Tp', '°C Ext', 'Datum', and 'Zeit'. A 'Datenlogger: programmierte Werte KLIMA30' dialog box is open, showing configuration options for 'Gerätenummer', 'Start (Datum/Urzeit)', 'Step (Datum/Urzeit)', 'Intervall', 'Anzahl Meßwerte', and 'Ringpuffer'. The 'Anzahl Meßwerte' is set to 517. The 'Ringpuffer' checkbox is unchecked. The 'Ok' button is highlighted.

	%	°C	Tp	°C Ext	Datum	Zeit
496	57,0	19,3	10,6	14,5	17/03/2020	03:00:00
497	57,1	19,3	10,6	14,5	17/03/2020	03:10:00
498	56,7	19,4	10,6	14,5	17/03/2020	03:20:00
499	56,7	19,4	10,6	14,5	17/03/2020	03:30:00
500	56,8	19,4	10,6	14,5	17/03/2020	03:40:00
501	56,6	19,5	10,6	14,5	17/03/2020	03:50:00
502	56,6	19,4	10,6	14,5	17/03/2020	04:00:00
503	56,8	19,5	10,7	14,5	17/03/2020	04:10:00
504	57,2	19,4	10,7	14,5	17/03/2020	04:20:00
505	57,2	19,4	10,7	14,5	17/03/2020	04:30:00
506	57,1	19,4	10,7	14,5	17/03/2020	04:40:00
507	57,8	19,3	10,8	14,4	17/03/2020	04:50:00
508	58,2	19,2	10,8	14,5	17/03/2020	05:00:00
509	57,8	19,3	10,8	14,5	17/03/2020	05:10:00
510	57,8	19,2	10,7	14,4	17/03/2020	05:20:00
511	58,0	19,2	10,7	14,4	17/03/2020	05:30:00
512	57,7	19,2	10,7	14,4	17/03/2020	05:40:00
513	57,8	19,2	10,7	14,4	17/03/2020	05:50:00
514	57,5	19,4	10,8	14,4	17/03/2020	06:00:00
515	57,5	19,3	10,7	14,4	17/03/2020	06:10:00
516	57,9	19,3	10,8	14,4	17/03/2020	06:20:00
517	57,6	19,3	10,7	14,4	17/03/2020	06:30:00



Durch Anklicken des Diagramm Symbols können sie sich die Werte als Grafik darstellen lassen

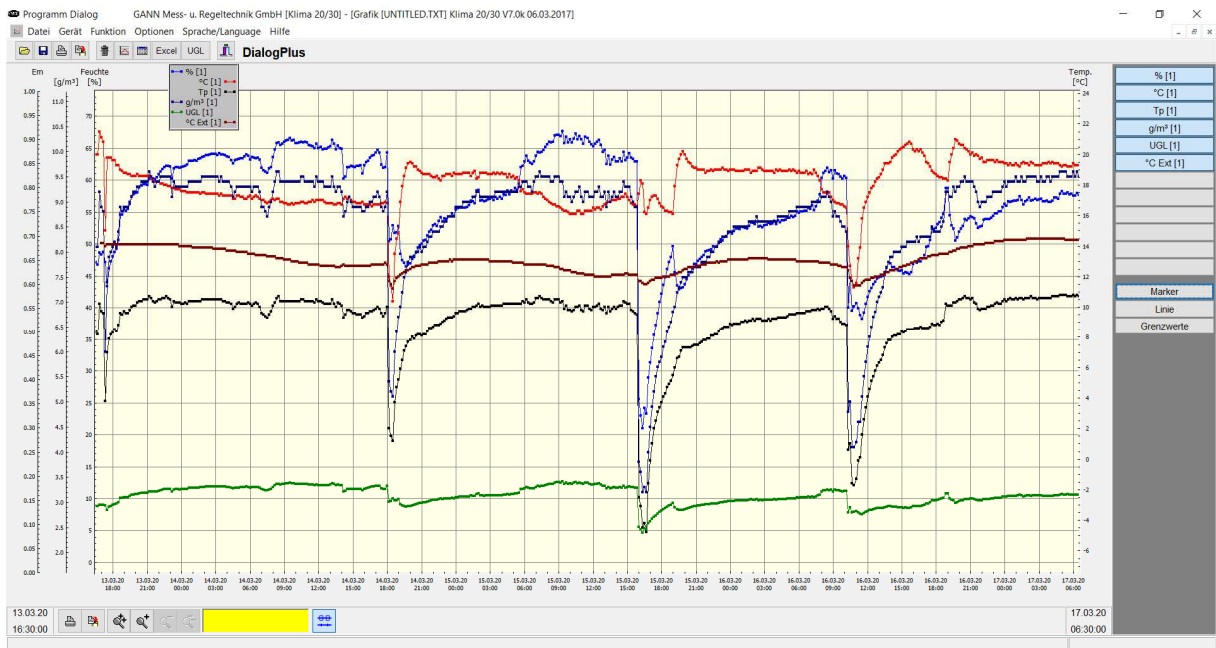

Auf der rechten Seite sind die eingeblendeten Kurven blau hinterlegt, links oben über der Tabelle finden Sie die Beschreibung, welche Werte von den Farben der einzelnen Kurven sargestellt werden. Sie können jederzeit Kurven ein- oder ausblenden

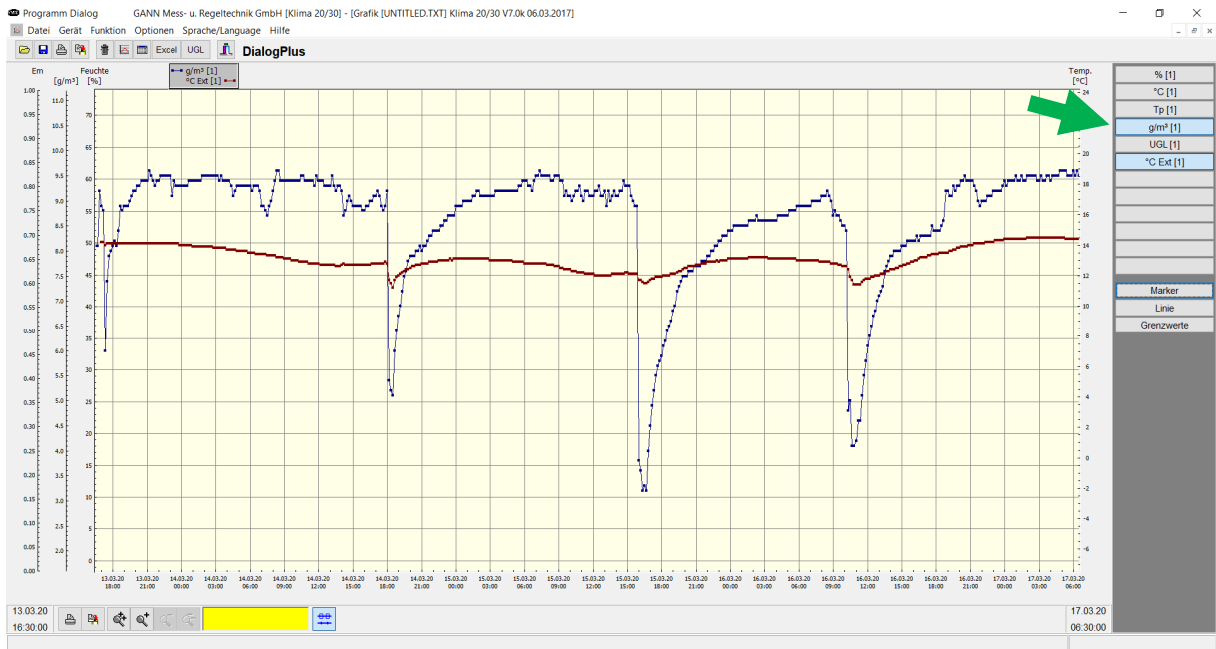

Um die Messung zu speichern klicken Sie im Menü auf „Messreihe Speichern“

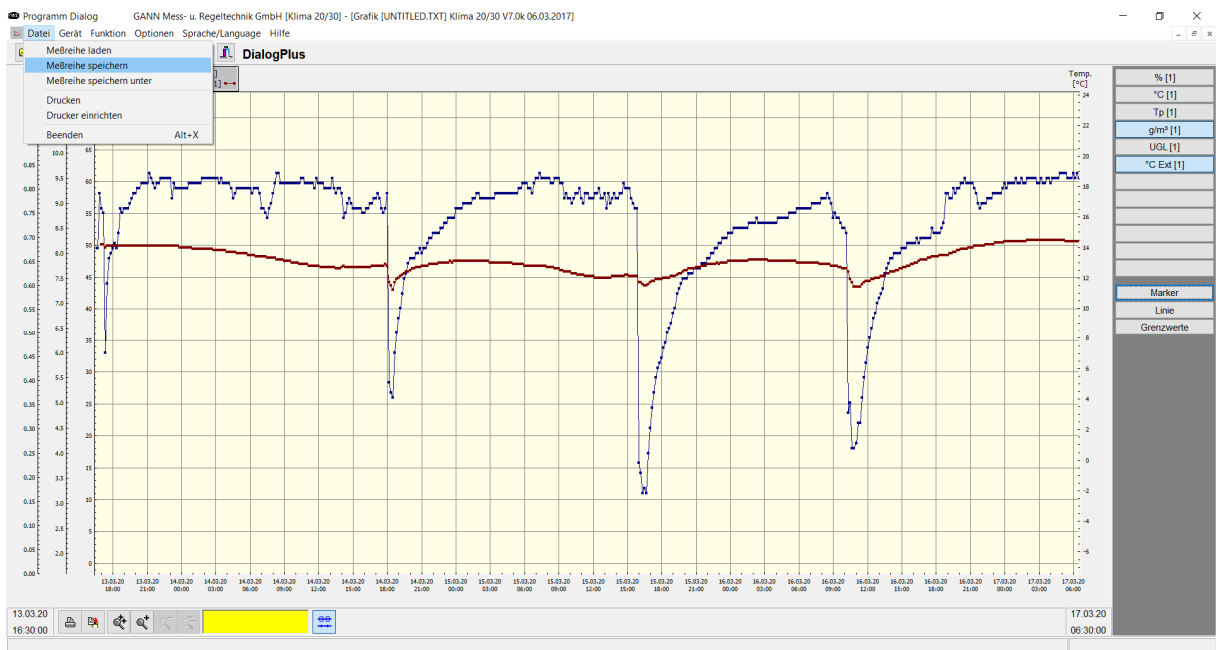

Es wird Ihnen automatisch im Ordner Dokumente ein Pfad angelegt mit Dialog/ DAT

In diesem Ordner werden Ihre Messwerte gespeichert. Den Ordner können Sie nun auf Wunsch beschriften

